



ESTADO DO RIO DE JANEIRO
CÂMARA MUNICIPAL DE JAPERI
SECRETARIA ADMINISTRATIVA

INDICAÇÃO Nº 065/2017.

DATA: 08/06/2017.

AUTOR: WESLEY GEORGE DA OLIVEIRA.

ASSUNTO: “INDICO AO EXMO SENHOR PREFEITO MUNICIPAL DE JAPERI – RJ – CARLOS MORAES COSTA – DEPOIS DE CUMPRIDAS AS DETERMINAÇÕES REGIMENTAIS QUE SEJA CONSTRUÍDA UMA QUADRA POLIESPORTIVA NA RUA MONSENHOR MANOEL CHEIK REJANE, PRÓXIMO AO Nº 73, LOCALIZADO NO BAIRRO LAGOA DO SAPO, NESTE MUNICÍPIO.”

** Memo do Orfanato.*

MOVIMENTO DA INDICAÇÃO

Lida no expediente em 08 de junho de 2017.

Deferida em _____

Encaminhado em 08 de junho de 2017 pelo Ofício N.º 047/2017

Respondido em _____ pelo Ofício N.º _____

Arquivada em _____

Secretária, _____ de _____ de _____

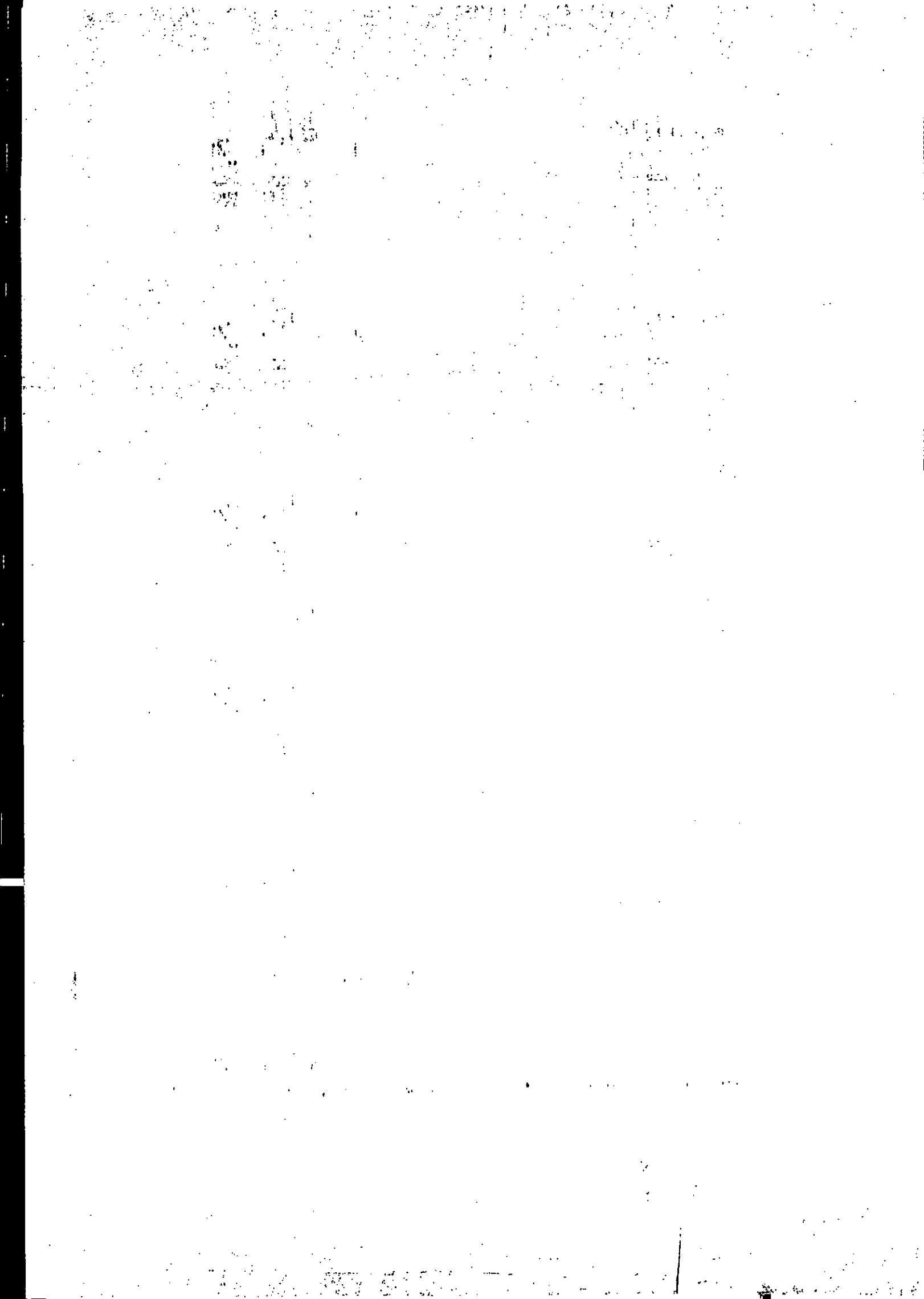



**CÂMARA MUNICIPAL DE JAPERI
ESTADO DO RIO DE JANEIRO**

GABINETE DA PRESIDÊNCIA

INDICAÇÃO

**C. M. JAPERI
PROTOCOLO**

DATA: 08 / 06 / 2017

Nº 065 LIVº 07 FLº 012

Indico à Mesa, respeitadas as formalidades regimentais que seja encaminhado Ofício ao Exmo. Sr. Prefeito Municipal, Carlos Moraes Costa no sentido de tomar providências quanto à **DRENAGEM, CALÇAMENTO E PAVIMENTAÇÃO** dos logradouros **RUA MARIO CARLOS JUNIOR, RUA SIMÃO, RUA JOSÉ PALATINIK**, ambas localizadas no Bairro Nova Belém e a **AVENIDA JAVARI**, localizada no Bairro Delamare, município de Japeri.

JUSTIFICATIVA

A melhoria da condição de vida dos munícipes de Japeri merece atenção dos poderes constituídos principalmente quanto ao fato de que a pavimentação, drenagem, calçamento e em alguns casos de saneamento básico são fatores imprescindíveis ao bem estar de todos.

Os serviços nos seguintes logradouros cumpre a meta governamental, prevista na Lei de Diretrizes Orçamentárias e deve receber deste Poder Legislativo não só apoio ao Poder Executivo, mas a fiscalização necessária quanto à sua execução aos anseios do povo.

Japeri, 08 de junho de 2017.

Wesley George de Oliveira - MIGA
Presidente da Câmara Municipal de Japeri

**C. M. JAPERI
EXPEDIENTE LIDO**

DATA: 08 / 06 / 17

Thomas T. P. Bernardes